

PROJETO HIDRÁULICO - PLANTA BAIXA
ESCALA 1:50

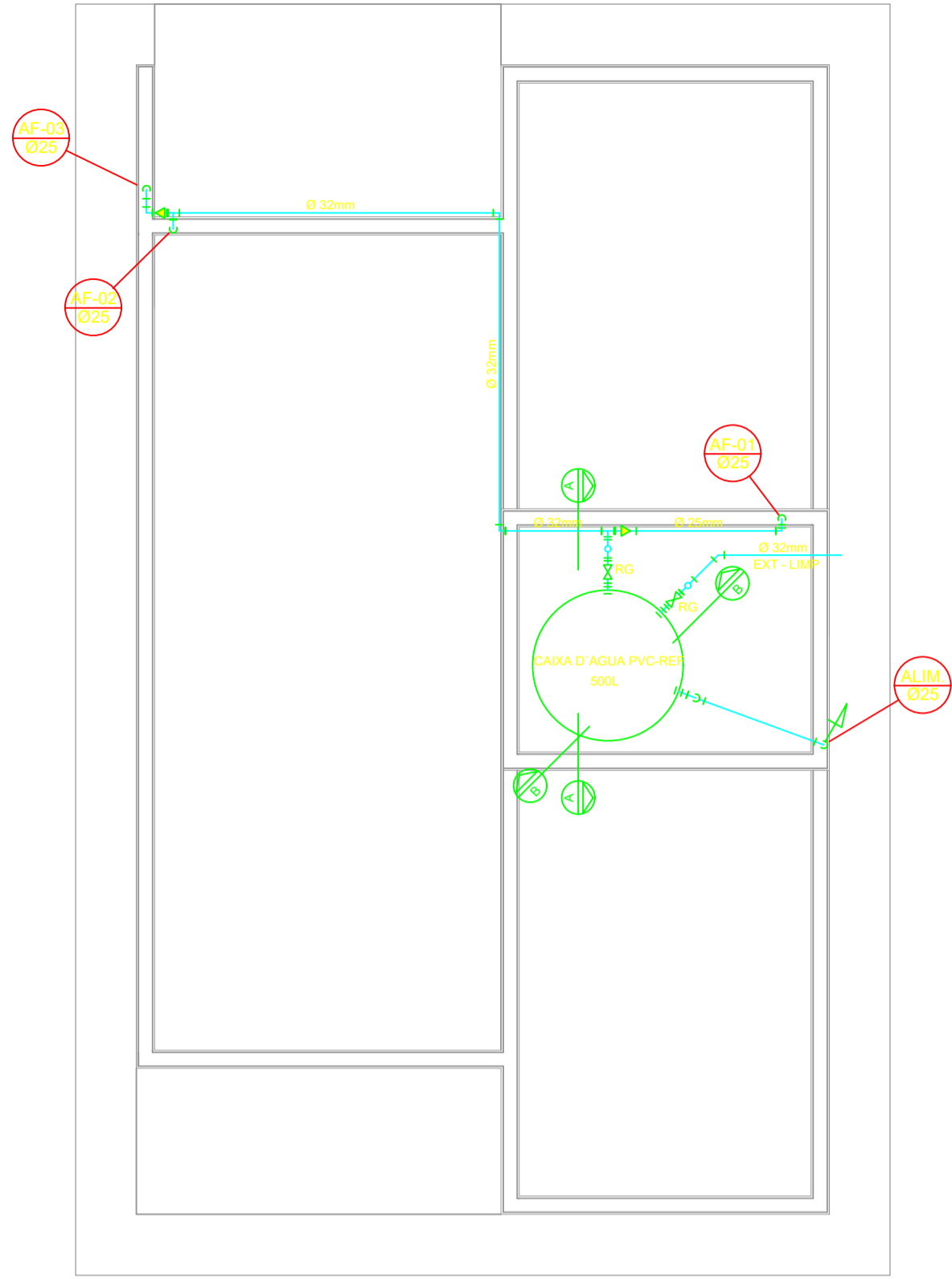

PROJETO HIDRÁULICO - BARRILETE
ESCALA 1:50

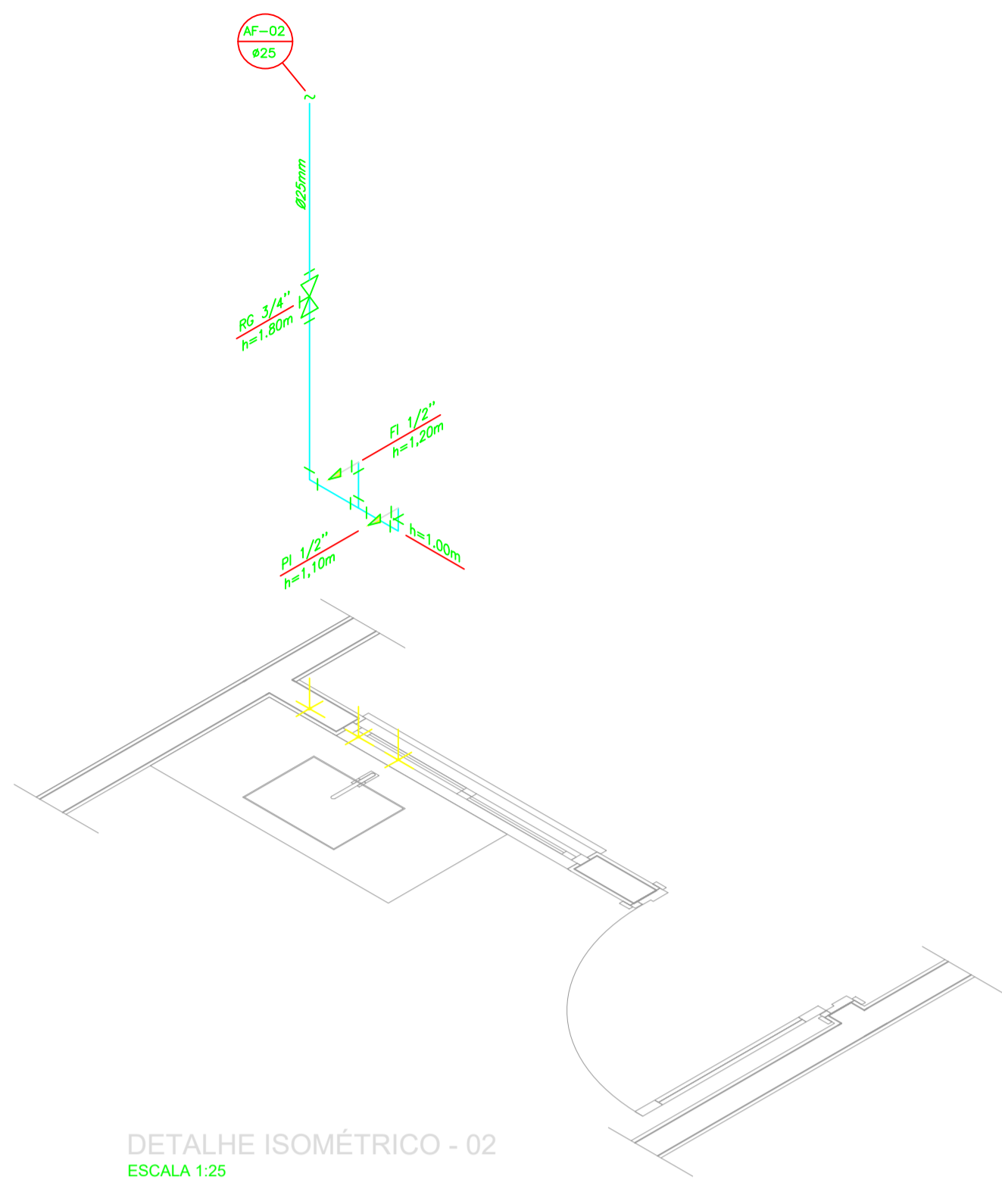

DETALHE ISOMÉTRICO - 02
ESCALA 1:25

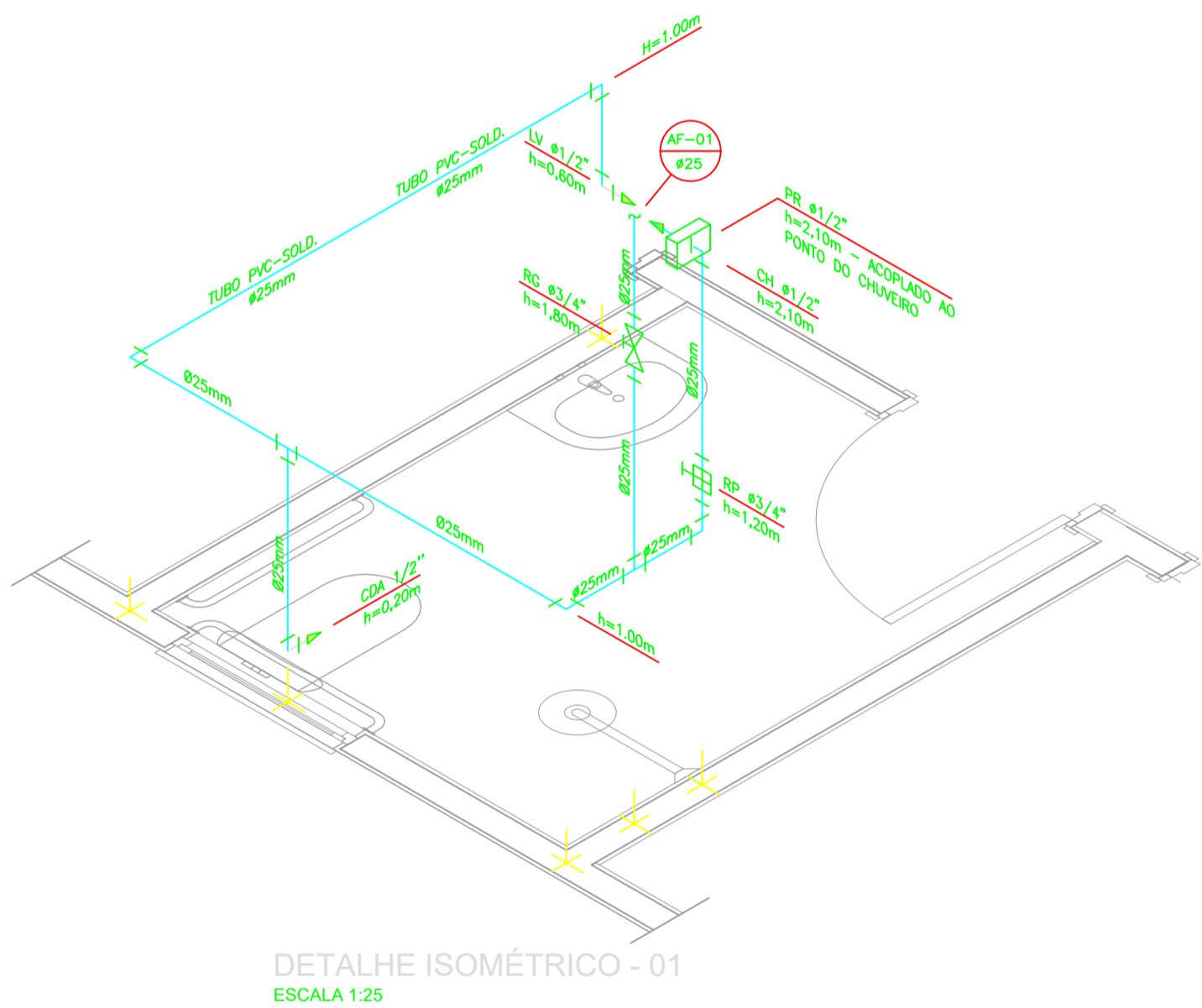

DETALHE ISOMÉTRICO - 01
ESCALA 1:25

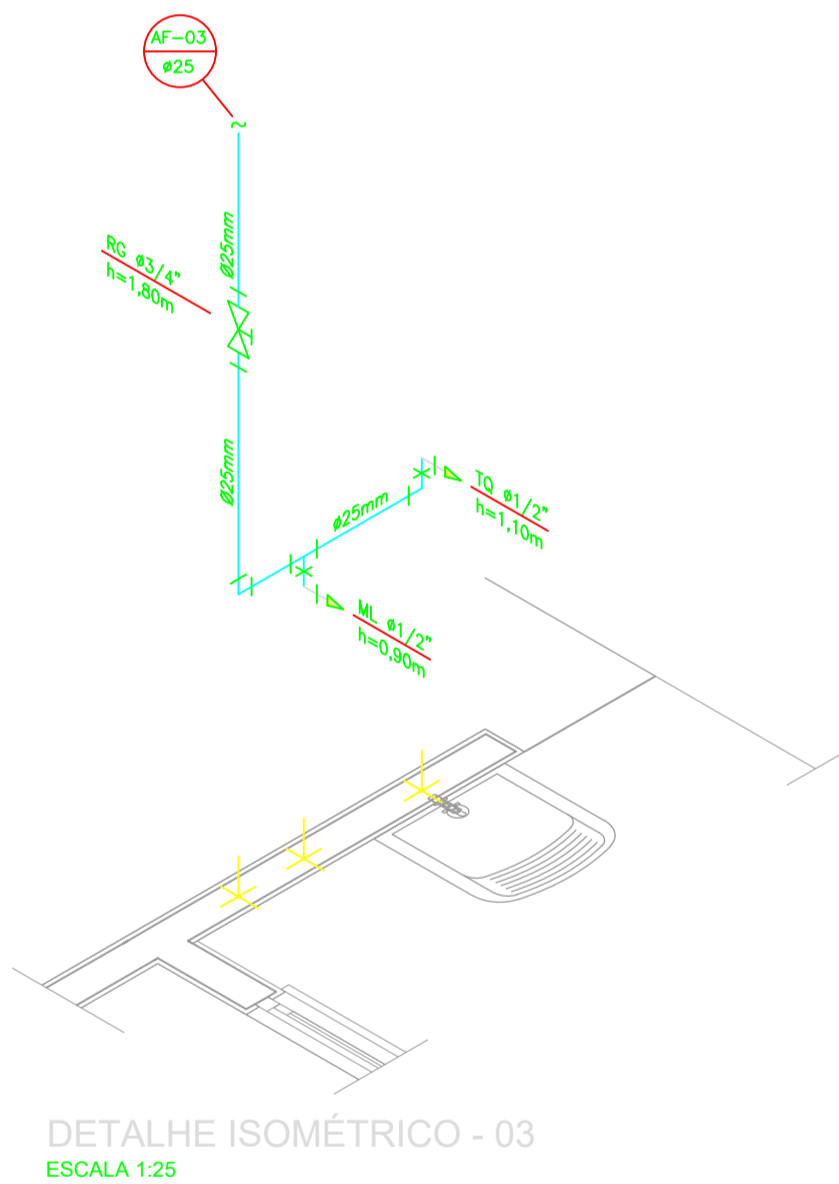

DETALHE ISOMÉTRICO - 03
ESCALA 1:25

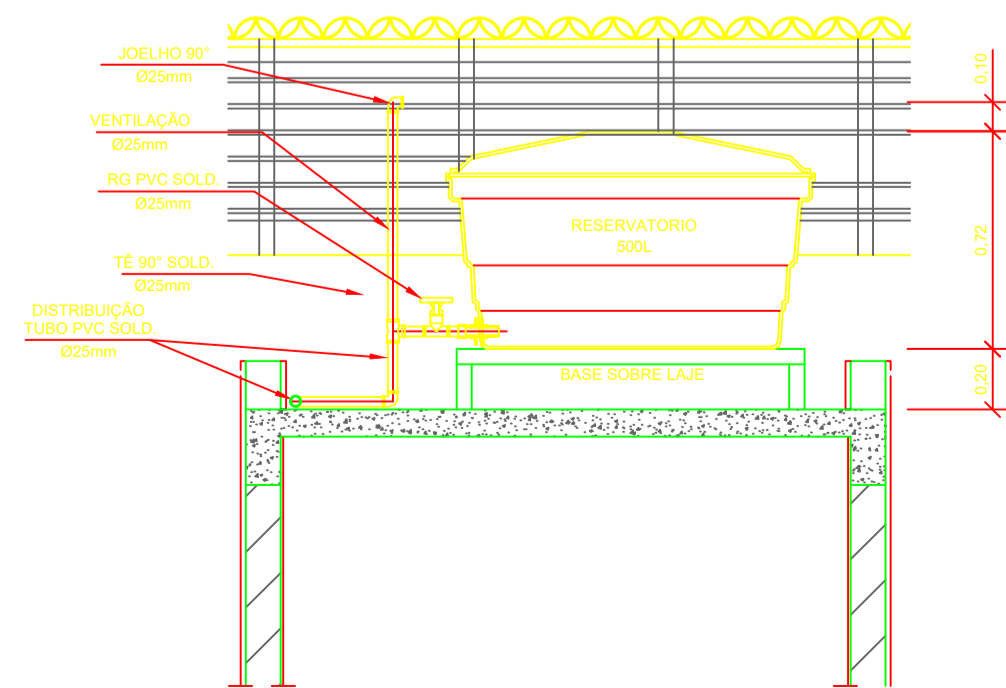

CORTE A-A
ESCALA 1:25

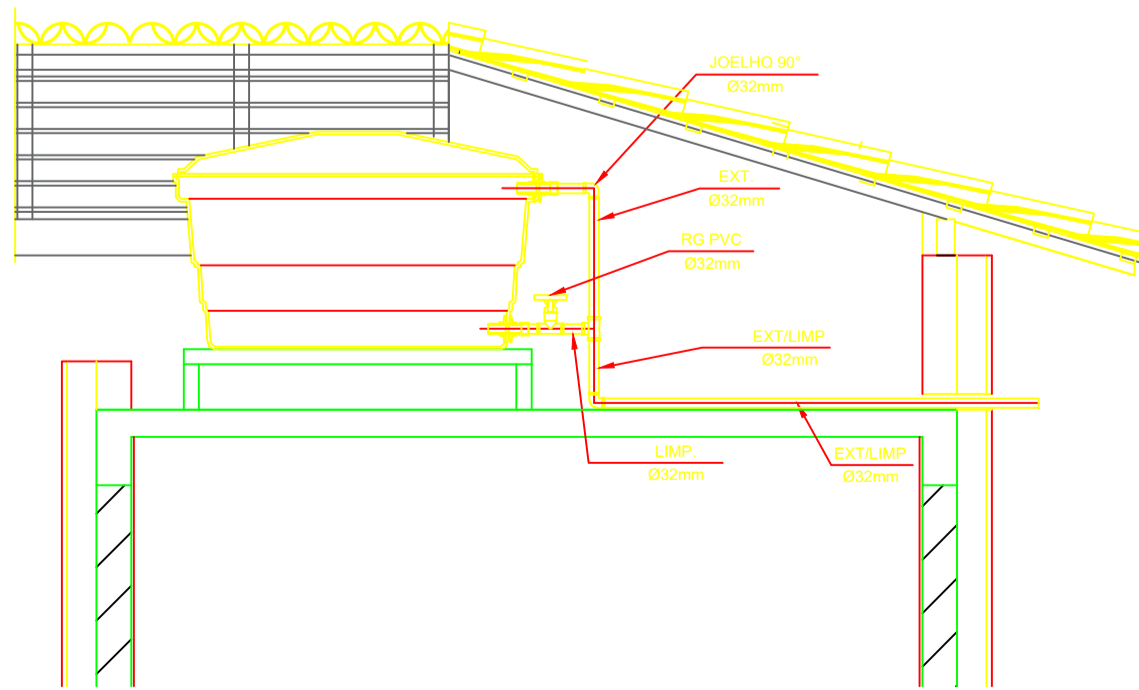

CORTE B-B
ESCALA 1:25

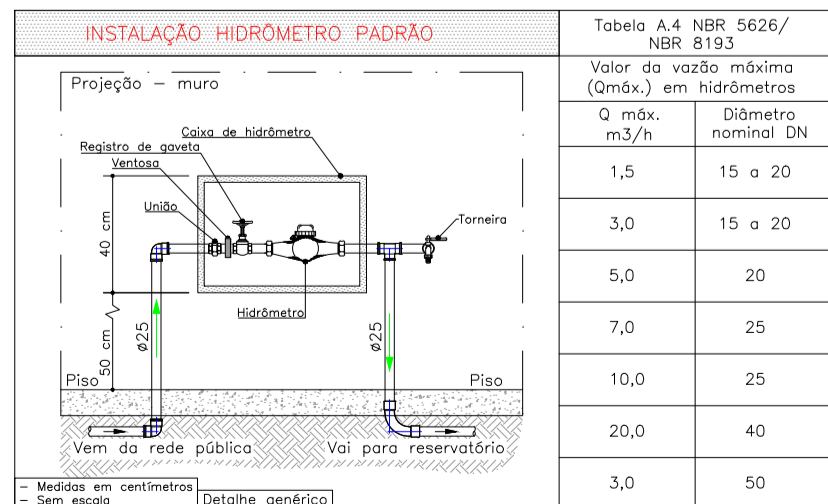

DETALHE 01 - CAVALETE HIDRÁULICO
ESCALA 1:50

NOTAS

NOTAS GERAIS:

- 1.0 -As instalações de água fria deverão obedecer as normas da ABNT: NBR 5626 de NOV./1982 e atender as exigências técnicas mínimas de higiene, segurança, economia e conforto dos usuários.
- 2.0 -Foi projetado um sistema de alimentação de forma indireta abastecida pela rede da concessionária que contará com três reservatórios, sendo um inferior com capacidade de 8.670l e os outros dois, elevados com capacidade de 2.500l cada um, totalizando 13.670l. O sistema de alimentação deverá ser instalado de modo a manter a vazão máxima do tubo alimentador da concessionária considerando sua seção plena.
- 3.0 -Deverão ser utilizados nos pontos de saídas dos sub-ramais conexões (tais como: joelhos, luvas ou tes onde indicadas) da série azul com bucha de latão 25x1/2".
- 4.0 -Foi adotado o uso de caixa de descarga acoplada em todo projeto.
- 5.0 -QUANTO AOS TUBOS E CONEXÕES:
 - 5.1 -Tubos e conexões em PVC-SOLDÁVEL.
 - 5.1.1 -Foram considerados tubos e conexões em pvc-soldável da marca TIGRE ou similar, em todo o projeto exceto onde indicado.
 - 5.1.2 -Todos os diâmetros estão em milímetros conforme projeto exceto onde indicado.
 - 5.1.3 -Deverão ser utilizados metais sem acabamentos em lugares como barrilete e caixa de registro da marca DECA modelo 1502 B ou similar da FABRIMAR.
 - 5.1.4.1 -MODO DE SOLDAGEM:
 - a -Verificar se a bolsa da conexão e a ponta dos tubos a ligar estão perfeitamente limpas e por meio de uma lixa N°100 tirar o brilho das superfícies a serem soldadas, com o objetivo de melhorar a condição de ataque do adesivo.
 - b -Limpar as superfícies ligadas com solução limpadora eliminando as impurezas e gorduras que poderão impedir a posterior ação do adesivo.
 - c -Proceder a distribuição uniforme do adesivo nas superfícies tratadas. Aplicar o adesivo primeiro na bolsa e, depois, na ponta.
 - d -O adesivo não deve ser aplicado em excesso, pois tratando-se de um solvente ele origina um processo de dissolução do material. Aguarde o tempo de soldagem de 12 horas, no mínimo, para colocar a rede em carga (pressão).
 - e -Encaixar as extremidades e remover o excesso de adesivo.
 - f -Observar que o encaixe seja bastante justo (quase impraticável sem o adesivo) pois sem pressão não se estabelece a soldagem. Aguarde o tempo de soldagem de 12 horas, no mínimo, para colocar a rede em carga (pressão).
- 5.1.4.2 -QUANTO A EXECUÇÃO DAS JUNTAS-SOLDAS:
 - 5.1.4.3 -LISTA DE MATERIAS:
 - a -Lixa de pano N°100
 - b -Arco de serra
 - c -Lima
 - d -Estopa branca
 - e -Solução limpadora
 - f -Adesivo plástico
 - g -Fita veda rosca (para os pontos em contatos com rosca)
 - 5.1.5 -Instale sempre tubos e conexões de uma mesma marca, dessa forma evitaremos problemas de folgas ou dificuldade de encaixe que poderão surgir.
 - 5.2 -Os diâmetros dos tubos e conexões de pvc-soldável correspondem aos diâmetros externos, dessa forma os tubos em pvc-soldável correspondem em polegadas aos diâmetros abaixo elencados:

PVC-SOLDÁVEL (mm)	PVC-ROSCÁVEL (Ø)	FERRO GALVANIZADO (Ø)
20	1/2"	1/2"
25	3/4"	3/4"
32	1"	1"
40	1 1/4"	1 1/4"
50	1 1/2"	1 1/2"
60	2"	2"
- 5.3 -Ao realizar a junção do tubo em pvc-soldável e tubos em pvc-roscável, deverá ser realizado com o uso de adaptador liso e rosca.
- 5.4 -Não é permitido em hipótese alguma o uso de aquecimento para a fabricação de bolsas ou curvas devendo ser utilizado as conexões apropriadas como: luva simples, luva de correr e curvas conforme necessário.
- 5.5 -Todas as cotas estão em metros.

LEGENDA

- | | |
|-------|---|
| AF | Coluna de Água Fria |
| ALIM. | Tubulação de Alimentação |
| DIST. | Tubulação de Distribuição |
| T.B. | Torneira de Boia |
| LV | Ponto de água para lavatório |
| CDA | Ponto de água para Caixa de descarga acoplada |
| TS | Ponto de água |
| TL | Ponto de água para torneira de limpeza |
| TJ | Ponto de água para torneira de jardim |
| PR | Pressurizador (acoplado ao ponto do chuveiro) |
| RG | Registro de Gaveta |
| DN/Ø | Diâmetro nominal das peças |
| + | Luva L.R.A. com bucha de latão 25x1/2" |
| + | Joelho L.R.A. com bucha de latão 25x1/2" |
| + | Prumada que desce |
| + | Prumada que sobe |
| + | Bucha de Redução |
| + | Nomenclatura da tubulação |
| + | Numeração da tubulação |
| + | Diâmetro da tubulação |
| + | Tubulação de água fria pela parede ou teto |
| --- | Tubulação de água fria pelo piso |

OBSERVAÇÕES

ATENÇÃO:
Exemplo de projeto Hidrosanitário para edificações do Novo PAC
FHNIS Sub50 - Portaria 1416 / 2023.
Uso facultado, desde que revisado por responsável técnico, com a devida emissão de ART/RR/TrT, e adequado às particularidades de cada obra.

PBA - PROJETO BÁSICO DE ARQUITETURA

(X) CONSTRUÇÃO () ADEQUAÇÃO DE PRÉDIO EXISTENTE () REGULARIZAÇÃO



PREFEITURA MUNICIPAL DE CAMPOS DE JÚLIO
ESTADO DE MATO GROSSO
www.camposdejulio.mt.gov.br

PROJETO: Construção de Unidades Habitacionais do Município de Campos de Júlio/MT

PROPRIETÁRIO: Prefeitura Municipal de Campos de Júlio/MT

RESPONSÁVEL TÉCNICO:

Eduardo Rampanelli Tosetto
ENGENHEIRO CIVIL
CREA - 1220503037

Irineu Marcos Parmeggiani
PREFEITO MUNICIPAL DE CAMPOS DE JÚLIO

DATA: 28/05/2025

Quadro de Áreas:

PRANCHA:

ESCALA: Indicadas

REVISÃO:

01/01



MANIFESTO DE ASSINATURAS



Código de validação: E96YU-8CPVX-FPTYB-NA4B3

Documento assinado com o uso de certificado digital ICP Brasil, no Assinador ONR, pelos seguintes signatários:

Eduardo Rampanelli Tosetto (CPF ***.642.211-**)

Irineu Marcos Parmeggiani (CPF ***.055.780-**)

Para verificar as assinaturas, acesse o link direto de validação deste documento:

<https://assinador.onr.org.br/validate/E96YU-8CPVX-FPTYB-NA4B3>

Ou acesse a consulta de documentos assinados disponível no link abaixo e informe o código de validação:

<https://assinador.onr.org.br/validate>